

GABRIELLA PAPOTTO
ARCHITETTO

via Casotti 16 -18 rr, 16167 Genova
C.F. PPTMGB72C64D969U _ P.Iva 01537340992
mob. 331/1201622

COMMITTENTE



Ente Ospedaliero Ospedali Galliera
Via Mura delle Cappuccine 14
16128 Genova
Cod. Fiscale 00557720109

LOCALITA'

COMUNE DI GENOVA
Città Metropolitana di Genova

Ente Ospedaliero Ospedale Galliera
via Volta civ. 19, Genova

OGGETTO

**Intervento finalizzato alla messa in sicurezza
delle facciate del Padiglione E**

COD. ELAB.

Doc.01

ELABORATO

Progetto esecutivo
Documentazione fotografica

PROGETTO

Arch. M. Gabriella Papotto

Iscr. Ordine Architetti GE n. 2959

Iscr. Elenchi Min. L. 818/84 codice GE02959A00457



M. Gabriella Papotto

Timbro e firma

DATI ELABORATO

Scala

-

Data

09/06/2023

Nome File

Doc.01.doc

Rev.

Descrizione

Data

00

Emissione esecutivo

09/06/2023

COLLABORAZIONE

Timbro e firma

Questo elaborato è proprietà del professionista.
Riproduzione ed uso vietati ai termini di legge.

Messa in sicurezza delle facciate del Padiglione E
Progetto Esecutivo _ Documentazione fotografica



Immagine dal satellite dell'edificio oggetto di intervento



Prospetto ovest su via Volta

Messa in sicurezza delle facciate del Padiglione E
Progetto Esecutivo _ Documentazione fotografica



Immagine del prospetto sud



Immagine del prospetto nord

Messa in sicurezza delle facciate del Padiglione E
Progetto Esecutivo _ Documentazione fotografica



Particolare del prospetto ovest



Particolare del cornicione del prospetto ovest

Messa in sicurezza delle facciate del Padiglione E
Progetto Esecutivo _ Documentazione fotografica



Immagine dell'impermeabilizzazione delle modanature ad arco in corrispondenza delle finestre poste sul prospetto ovest



Vista dall'alto di una delle due cornici marcapiano aggettanti dell'edificio

Messa in sicurezza delle facciate del Padiglione E
Progetto Esecutivo _ Documentazione fotografica

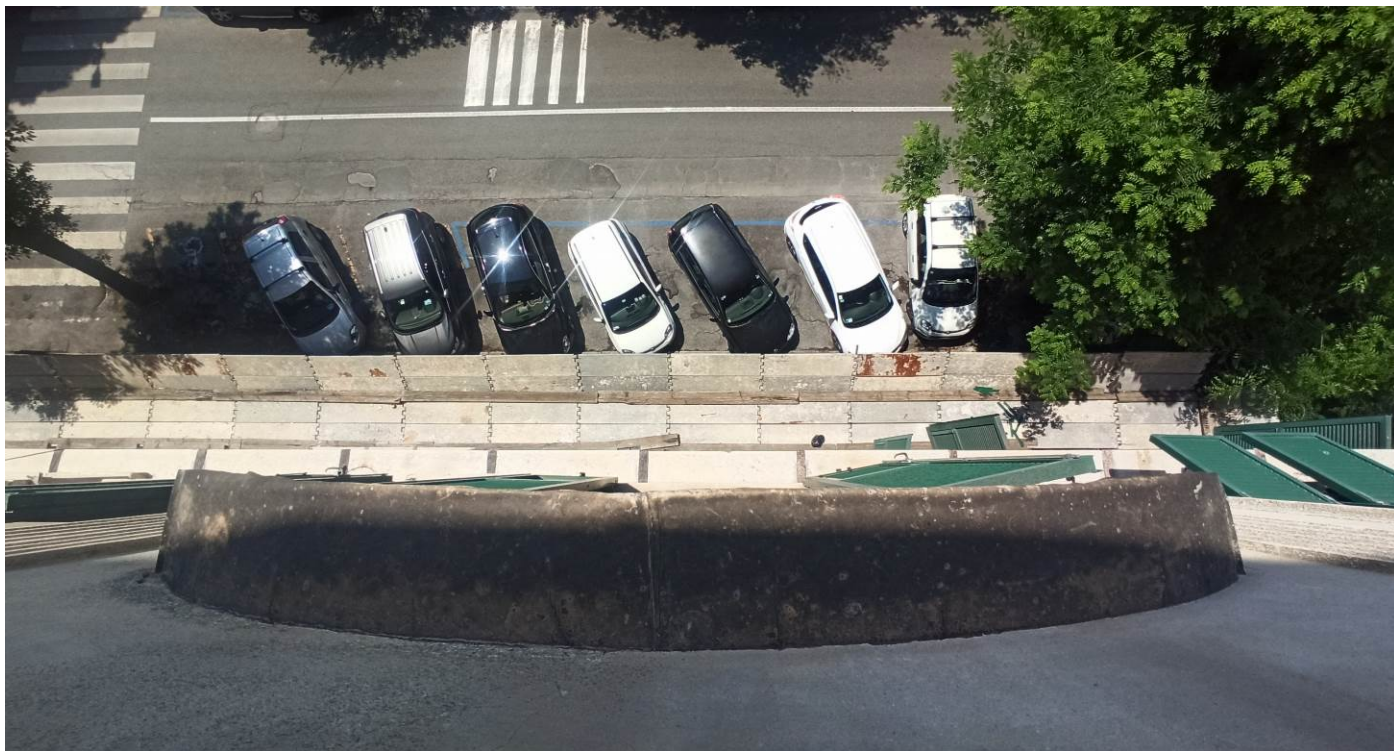
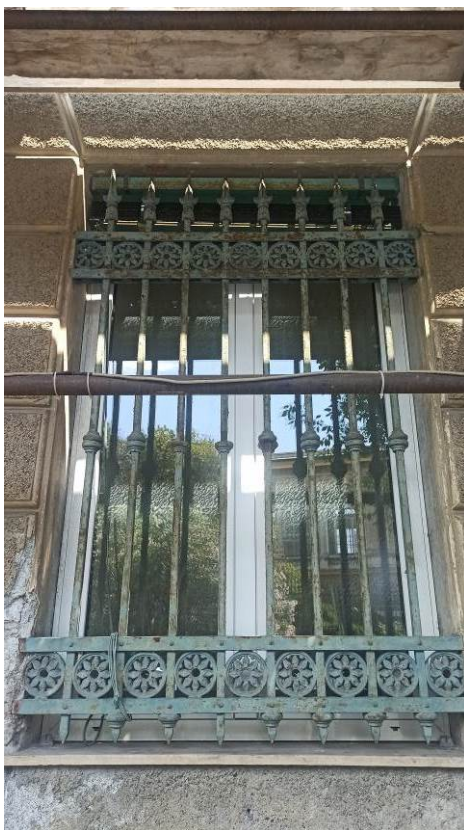

Particolare delle inferriate poste al piano terra dell'immobile



Particolare del portone d'ingresso al Padiglione E



Particolare della lattoneria di cui è prevista la sostituzione



Immagine del parapetto metallico posto a protezione delle bucature dei vari piani



Particolare della copertura del sottotetto oggetto di intervento



Particolare del serramento da sostituire